

PRÉSTAMO DE REACTIVOS Y MATERIALES DEL ALMACÉN DE SALUD

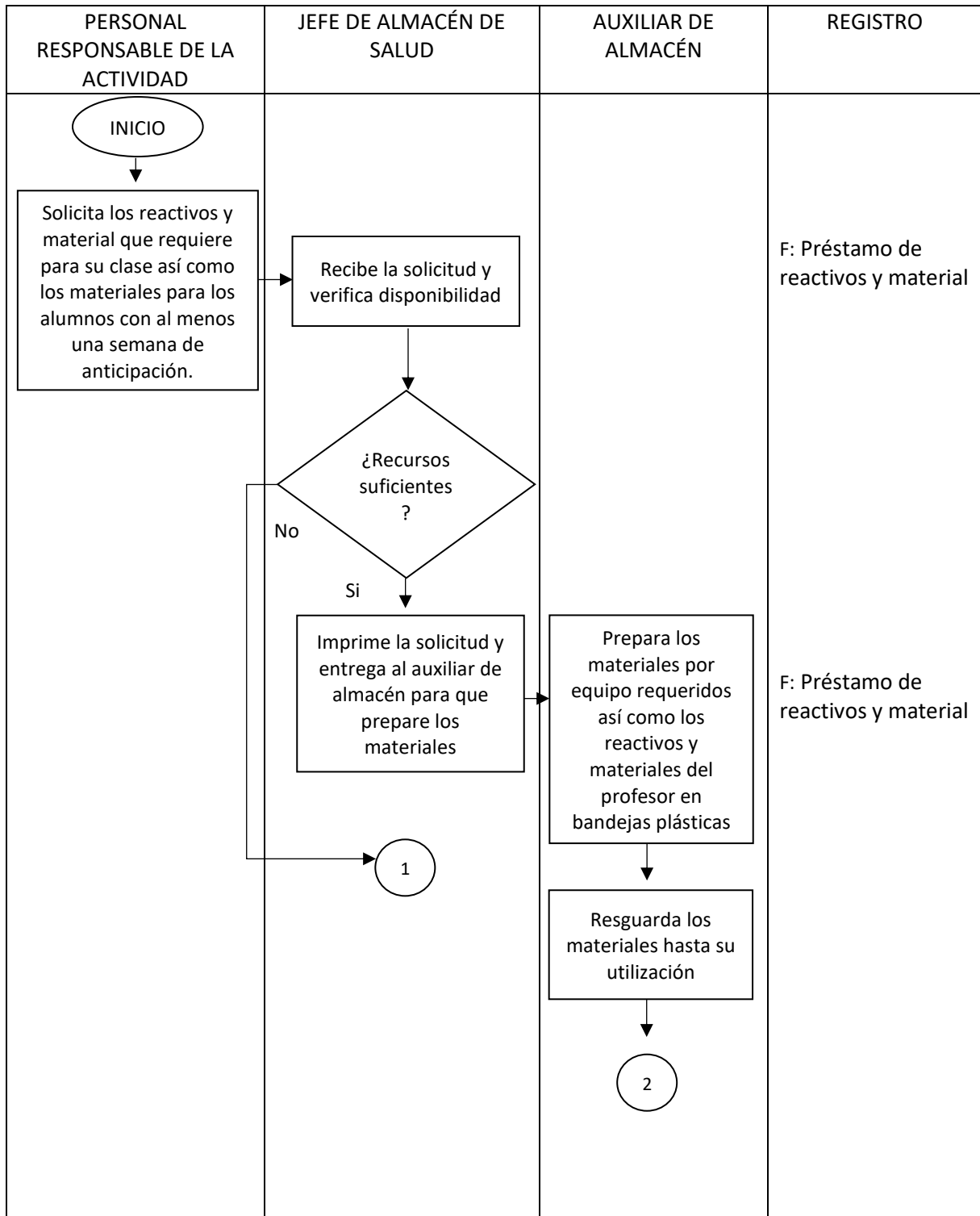

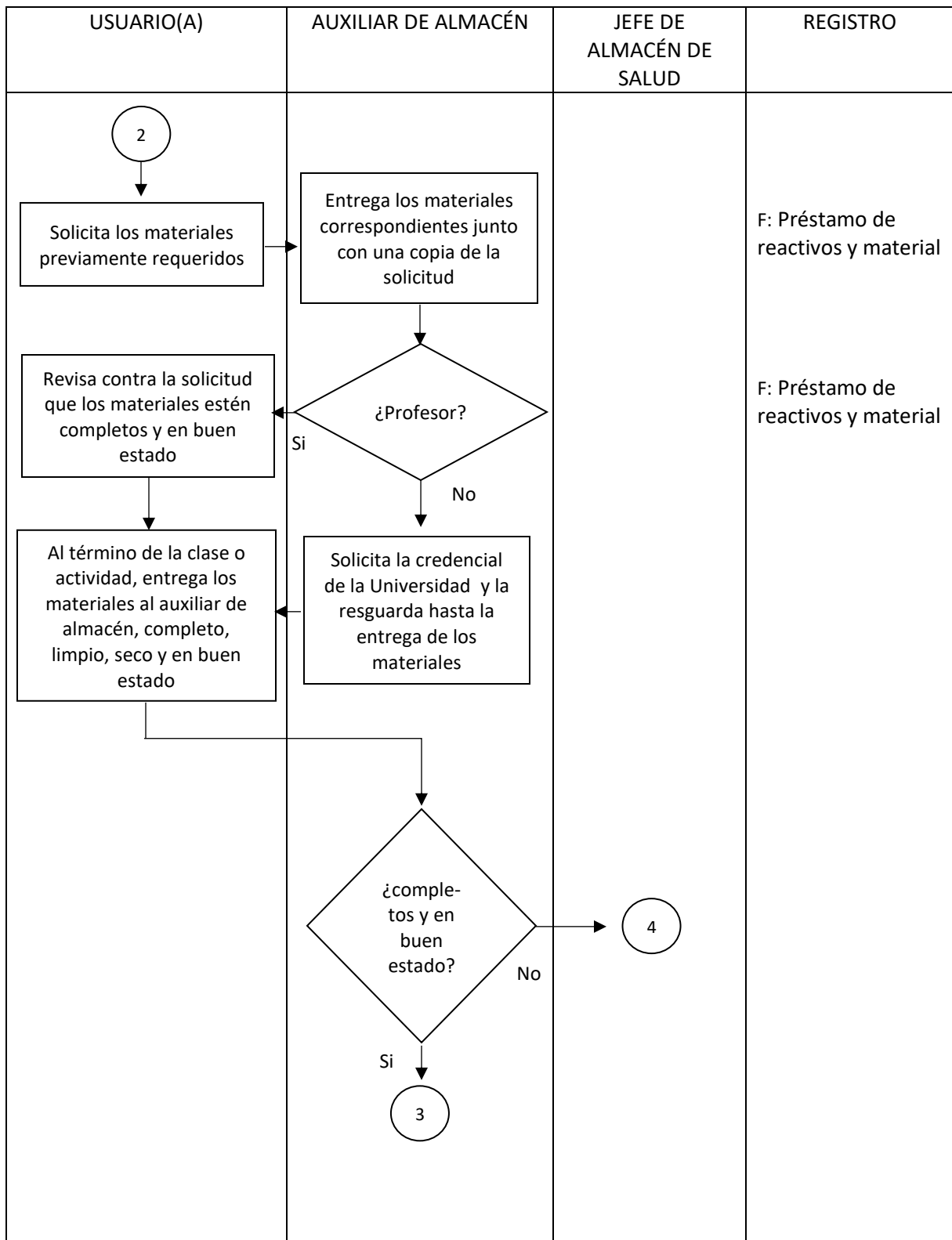

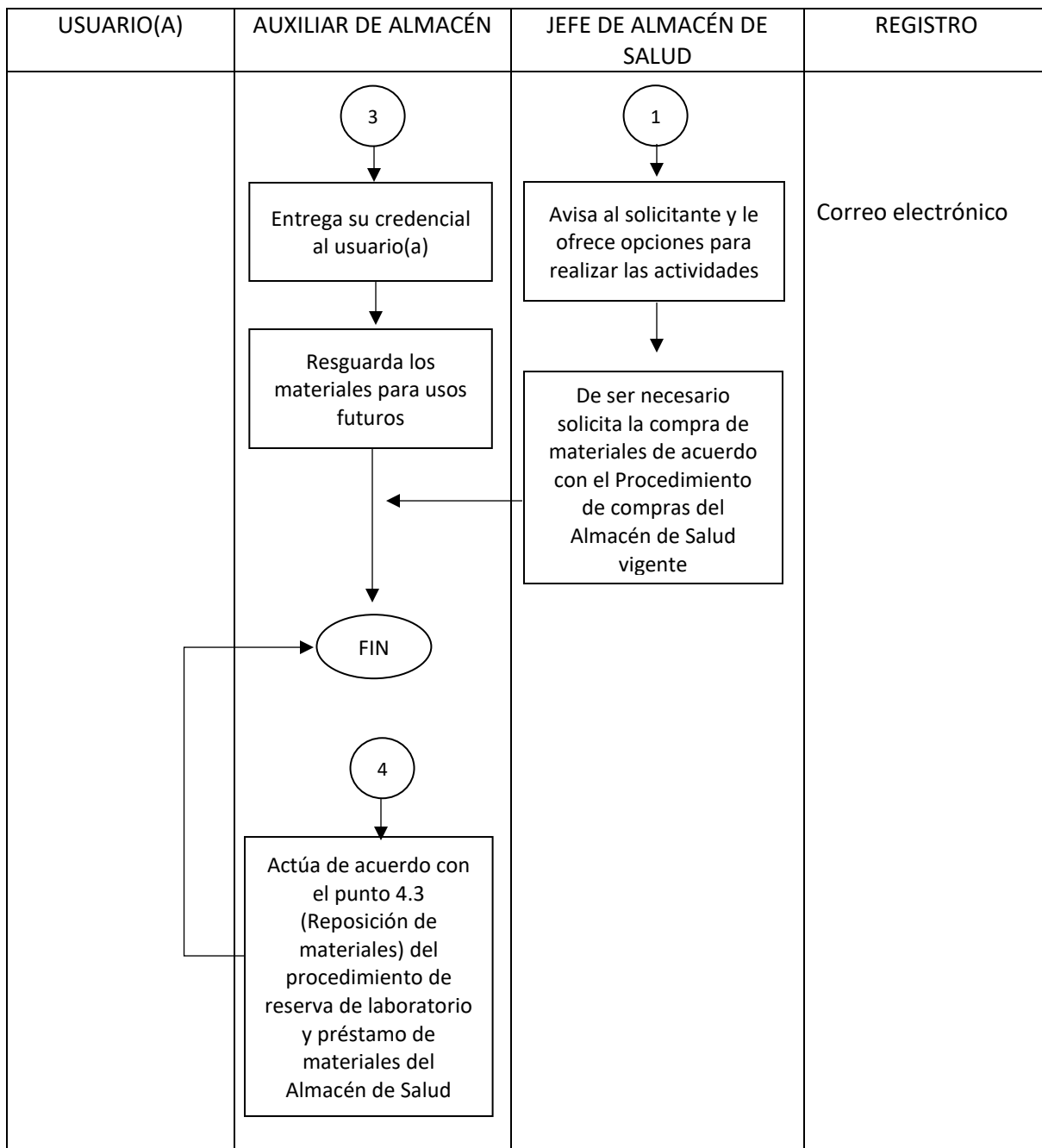

Nota:

No se entregarán materiales a los alumnos que no entreguen la credencial de la Universidad durante el préstamo y no se aceptará ninguna otra identificación.

PRÉSTAMO DE MATERIALES DEL ALMACÉN DE SALUD PARA TRABAJO DE CAMPO

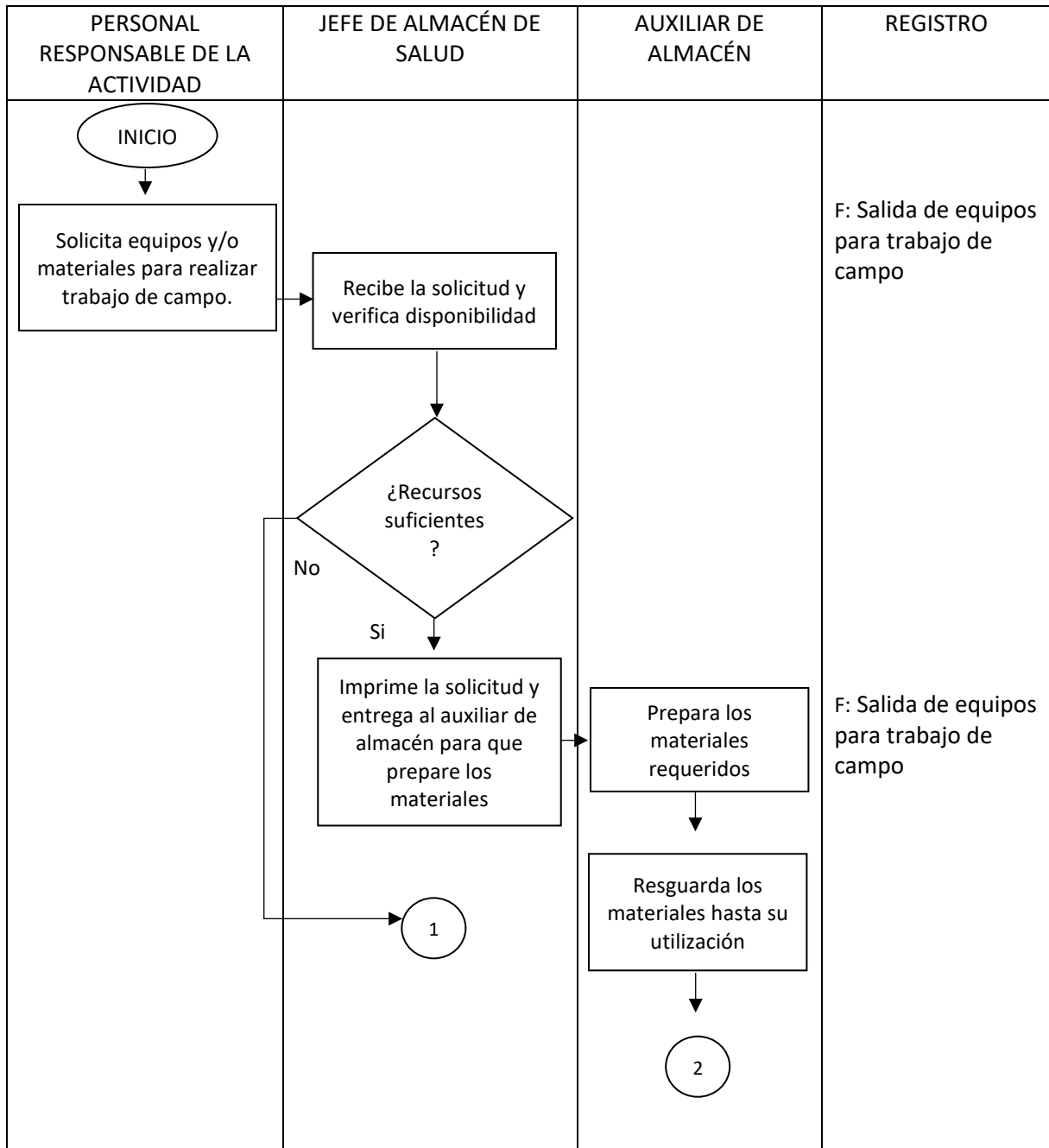

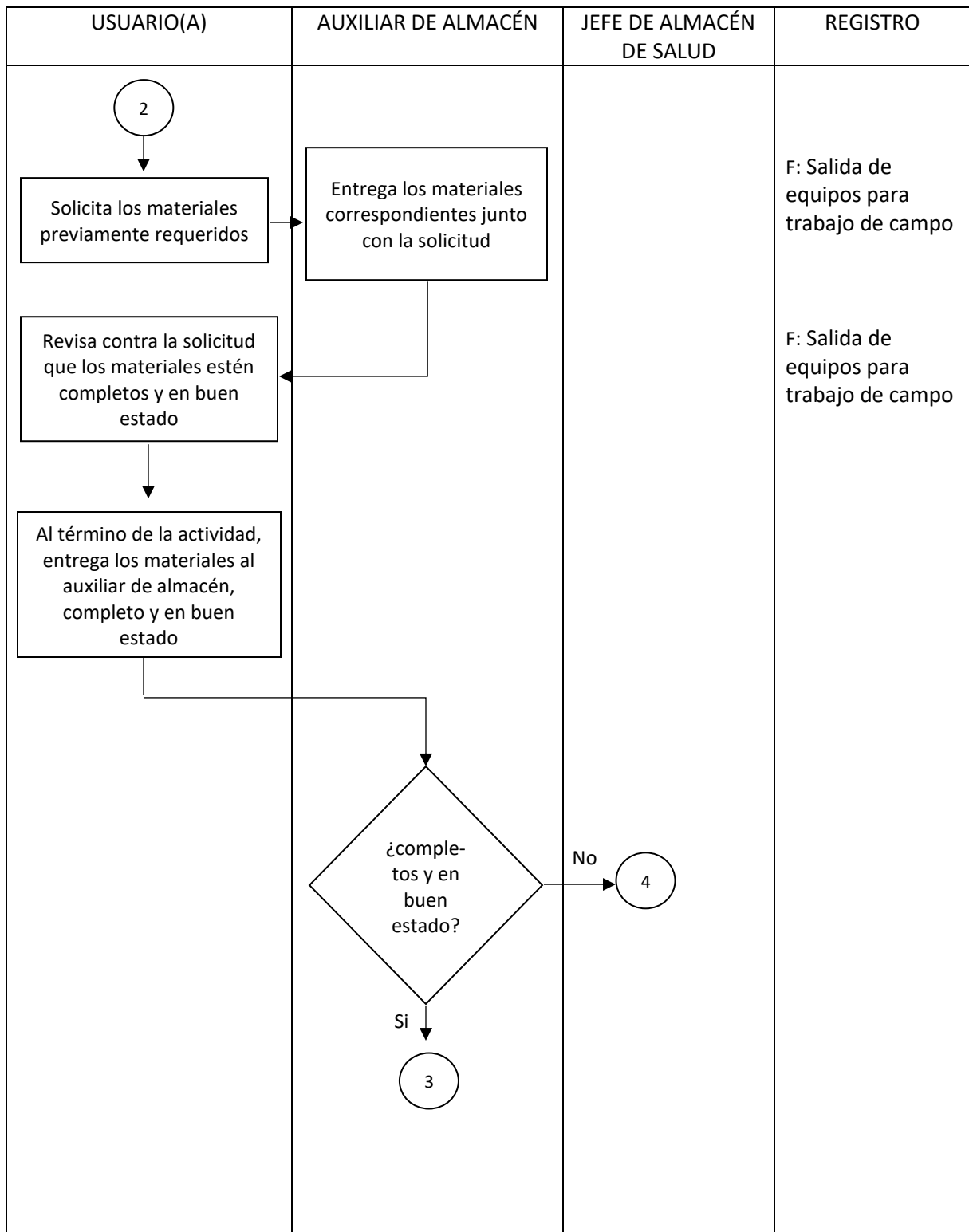

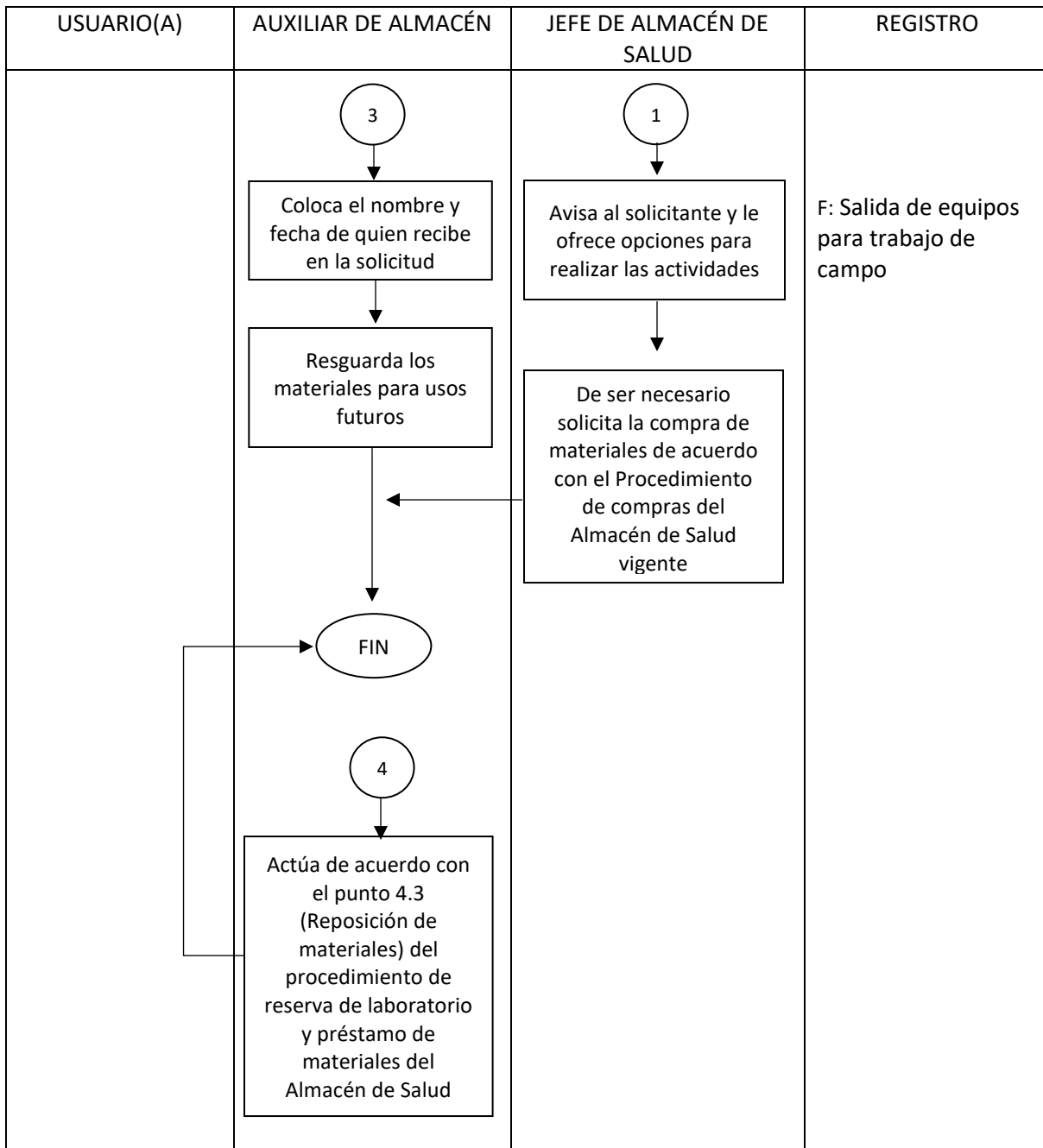

Nota: Estas solicitudes deben ser autorizadas por un Profesor de Tiempo Completo del Departamento de Salud y por la Dirección del Departamento de Salud.